

Personalkarte I: Personelle Angaben

Beschriftung der Erkennungsmarke

Nr. 43168



Kriegsgefangenen-Stammlager:

Lager: Thalag 18C

Des Kriegsgefangenen

Name: England, S  
 Vorname: William P.  
 Geburtstag und -ort: 15.11.10. Greenville Tex.  
 Religion: Protest.  
 Vorname des Vaters:  
 Familienname der Mutter:

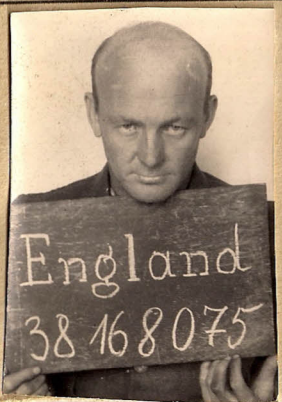
Staatsangehörigkeit: USA.  
 Dienstgrad: S/Sgt.  
 Truppenteil: Komp. usw.:  
 Zivilberuf: Kraftfahrer Berufs-Gr.:  
 Matrikel Nr. (Stammrolle des Heimatstaates): 38 168 075  
 Gefangennahme (Ort und Datum): 1.12.43. Holland,  
 Ob gesund, krank, verwundet eingeliefert: verw.

Bild		Nähere Personalbeschreibung	
	Größe	Haarfarbe	Besondere Kennzeichen: Narbe linke Stirnseite, Narbe rechtes Fussgelenk.
	5'7"	blond	
	Fingerabdruck des rechten! Zeigefingers		Name und Anschrift der zu benachrichtigenden Person in der Heimat des Kriegsgefangenen
		Mutter : Lennie England, Des Moines, N.-Mex.	
		<p style="font-size: 2em; font-weight: bold; letter-spacing: 0.5em;">ENGLAND, W. P. 43168</p>	

Wenden!

# Erkennungskarte

für den Kriegsgef. : England (Name) William Paul (Vorname)

Erk. Nr. : 43168

Stalag/Oflag : IX G

Arbeits-Kdo. : .....

Dienstgrad (i. d. feindl. Wehrmacht) : Stabs-Feldw.

Geburtsstag : 15. Monat : 11. Jahr : 1910

Nationalität : Amerikaner

Geburtsort : Greenville / Tex U.S.A.

Figur (schlank/untersetzt/dick) : untersetzt Größe (etwa cm) : 171

Augenfarbe : blau Haarfarbe : blond

Bart (ja/nein) : nein Form u. Farbe des Bartes : -

Kinn (spitz/rund/breit) : rund

Gang (schleppend/aufrecht/gebückt/normal) : aufrecht

Haltung (aufrecht/gebückt) : aufrecht

Zähne vollständig? nein Es fehlen : Oberkiefer 4 Unterkiefer 4

Bes. Merkmale (Leberflecken/Feuermale u. dgl.) : Narbe a. Kopf.

Dulag-Luft. Kriegsgefangenenkartei.

Gefangenen-  
Erkennungsmarke

*Stalag IX G*  
Nr. 43 168 AC

Dulag-Luft  
Eingeliefert

am: 9.1.44

NAME: ENGLAND  
Vornamen: Williams Powell  
Dienstgrad: S/Sgt. Funktion: Engineer  
Matrikel-No.: 38 168 075  
Geburtstag: 15.11.10  
Geburtsort: Texas  
Religion: Protestant  
Zivilberuf: Lokomotivführer  
Staatsangehörigkeit: USA.

Vorname des Vaters:  
Familiennamen der Mutter:  
Verheiratet mit: nein  
Anzahl der Kinder: ./.

Heimatanschrift:

Mrs. G. L. England  
Des Moines  
New Mexico  
Box 42

Abschluß am: 1.12.43 bei: Amsterdam Flugzeugtyp: B 17

Gefangennahme am: wie oben bei: wie oben

Nähere Personalbeschreibung

Figur: schlank  
Größe: 5.8.  
Schädelform: rund  
Haare: blond, Glatze  
Gewicht: 123kg  
Gesichtsform: oval  
Gesichtsfarbe: gesund

Augen: blau  
Nase: mittel  
Bart: ./.  
Gebiß: gut

Besondere Kennzeichen:  
Narbe am Kopf, Durchschuss am rechten Bein.

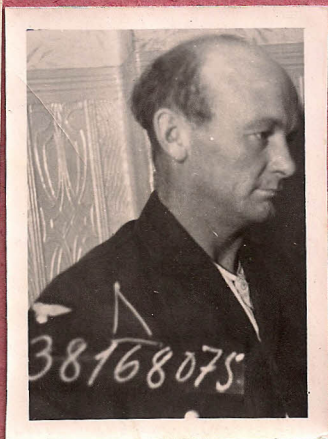

Rechter Zeigefinger



Fingerabdruck

Besondere Fähigkeiten:

Sprachkenntnisse:

Führung:

Smalen im Kr.-Gef.-Lager	Datum	Grund der Bestrafung	Strafmaß	Verbüßt, Datum

Schüßimpfungen während der Gefangenschaft gegen			Erkrankungen		
Pocken	(Ty.-Paraty., Ruhr, Cholera usw.) Sensitige Impfungen		Krankheit	Revier von bis	Lazarett - Krankenhaus von bis
am	am	am			Hoheneich
Erfolg	gegen	gegen			- 11.1.44
am	am	am		12.1.44 - 9.6.44	Oberrapfeld
Erfolg	gegen	gegen			
am	am	am			
Erfolg	gegen	gegen			
	am	am			
	gegen	gegen			

Versetzungen	Datum	Grund der Versetzung	Neues Kr.-Gef.-Lager	Versetzungen	Datum	Grund der Versetzung	Neues Kr.-Gef.-Lager
	9.6.44	Verlegung	Kr. Lager 4				
	26.1.45		Erst. Lag. 1, 2, 3				

Beurteilung:

\_\_\_\_\_

\_\_\_\_\_

\_\_\_\_\_

\_\_\_\_\_

\_\_\_\_\_

\_\_\_\_\_

\_\_\_\_\_

\_\_\_\_\_

\_\_\_\_\_

\_\_\_\_\_

Bemerkungen:

\_\_\_\_\_

\_\_\_\_\_

\_\_\_\_\_

\_\_\_\_\_

\_\_\_\_\_

\_\_\_\_\_

\_\_\_\_\_

\_\_\_\_\_

\_\_\_\_\_

\_\_\_\_\_